



**Nouvelle École
Diwan Baod**

Moi aussi, j'apporte ma pierre !



**à la nouvelle école
PRATIQUE
DURABLE
INNOVANTE**

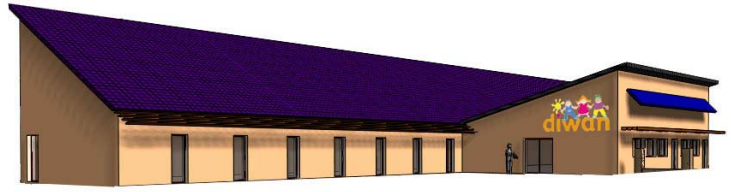

Don = 60% de déduction d'impôt

Ainsi un don de :	100€	ne coûte que	40€
	60€		24€
	30€		12€
	15€		6€
	10€		4€

Nom : _____

Prénom : _____

Adresse : _____

S'engage à faire, auprès de l'école Diwan de Baod, dans le cadre du chantier solidaire de construction de la nouvelle école, *(cocher la ou les cases suivantes)*

- Un don mensuel de : _____ €
(Dans ce cas, une demande de prélèvement vous sera adressée au retour de ce document)
- Un don ponctuel de : _____ €
(Espèces ou chèque à l'ordre de Kuzull Skoazell Skol Diwan Baod)
- Se porte volontaire pour participer bénévolement à des journées de travaux solidaires.
(Compétences particulières éventuelles : _____)

Contacts (qui ne seront pas divulgués) :

Téléphone : _____ - Courriel : _____

Fait à _____ le : _____

Retourner à : **Kuzull Skoazell Skol Diwan Baod, rue de la Villeneuve, 56150 Baod**

**Soyez dans la liste des
généreux donateurs**